

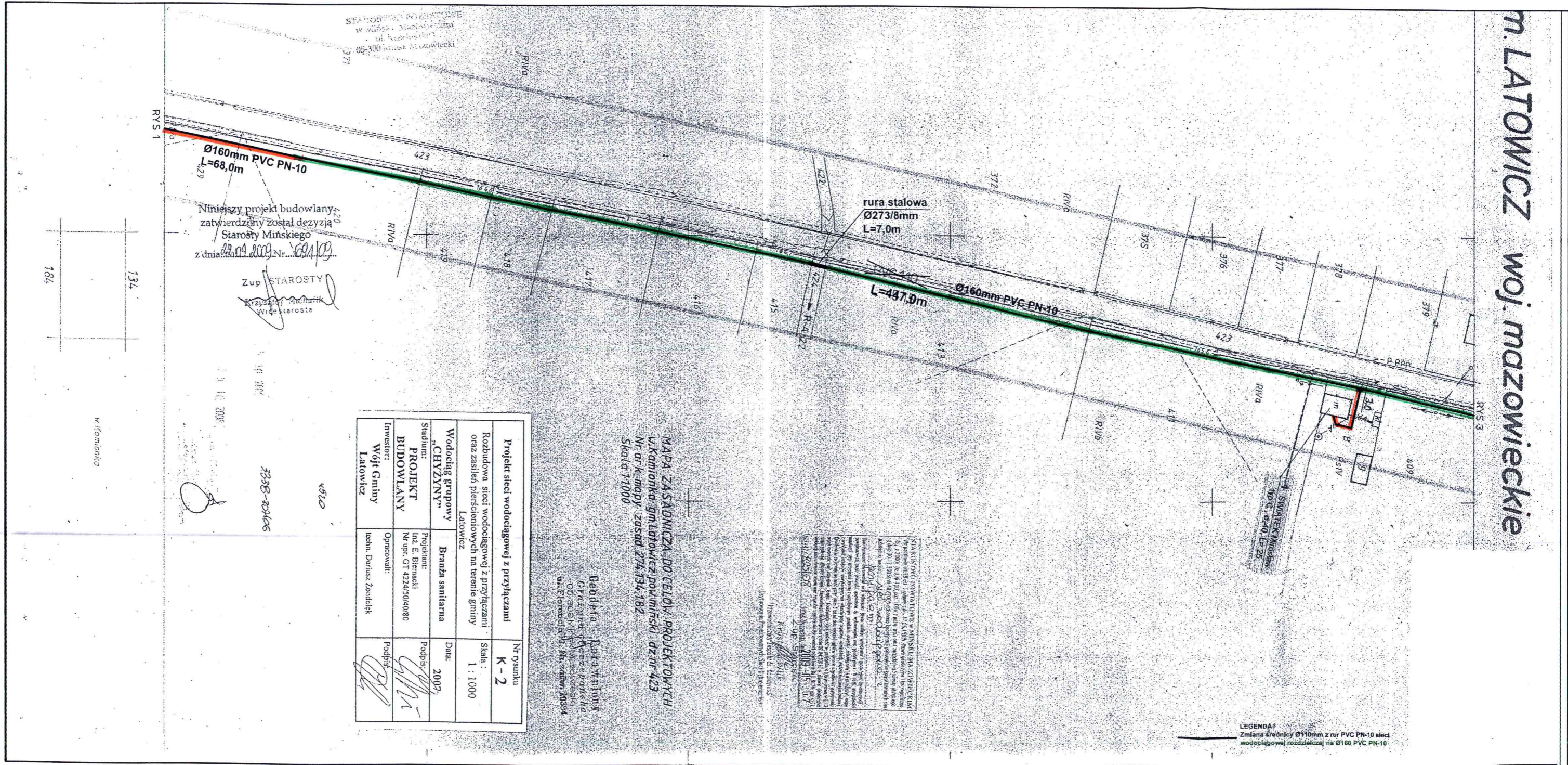

kolcznik do SIWZ - podział na części  
 — rura a. B. zmontowania  
 — rura a. A. zmontowania



Niniejszy projekt budowlany  
 zatwierdzony został decyzją  
 Starosty Mińskiego  
 z dnia 20.09.2009 r. Nr. 6911/09  
 Z up. STAROSTY  
 Krzysztof Michalik  
 Wicestarosta

Projekt sieci wodociągowej z przyłączami		Nr rysunku
Rozbudowa sieci wodociągowej z przyłączami oraz zasilenie piensieniotowych na terenie gminy Latowicz		K-2
Wodociąg grupowy "CHYZYNY"		Skala: 1:1000
Stadium: PROJEKT BUDOWLANY	Branża sanitarna	Data: 2007
Projektant: Inz. E. Biernacki Nr upr. GT 424/50/40/80	Podpis:	
Investor: Wójt Gminy Latowicz	Opracował: Inż. Dariusz Zoudek	Podpis:

MAPA ZASADNICZA DO CELU PROJEKTOWYCH  
 W KAMIONKA GMINA LATOWICZ POWIAT MIŃSKI DZ NR 423  
 Nr. urk. mapy zasad 274.134.182  
 Skala 1:1000

Geodeta: Rafał Winiłny  
 Grzegorz Paćka  
 Of. geod. w Kamionce Mazowieckiej  
 ul. Piotrczaka 13, 05-334 Latowicz

STARIKOTAKO PROJEKTOWANIE W MIŃSKU MIASTECZKOWYM  
 ul. Rynek 10, 05-334 Latowicz  
 NIP 8222148747  
 REGON 711582730  
 KRS 0000000000  
 Z up. Starosty Mińskiego  
 2009.09.07

LEGENDA  
 Zmiana średnicy Ø110mm z rur PVC PN-10 sieci wodociągowej rozdzielczej na Ø160 PVC PN-10

załącznik do SIWZ - podział na części

— lakres a. B komornicą

— lakres a. A komornicą

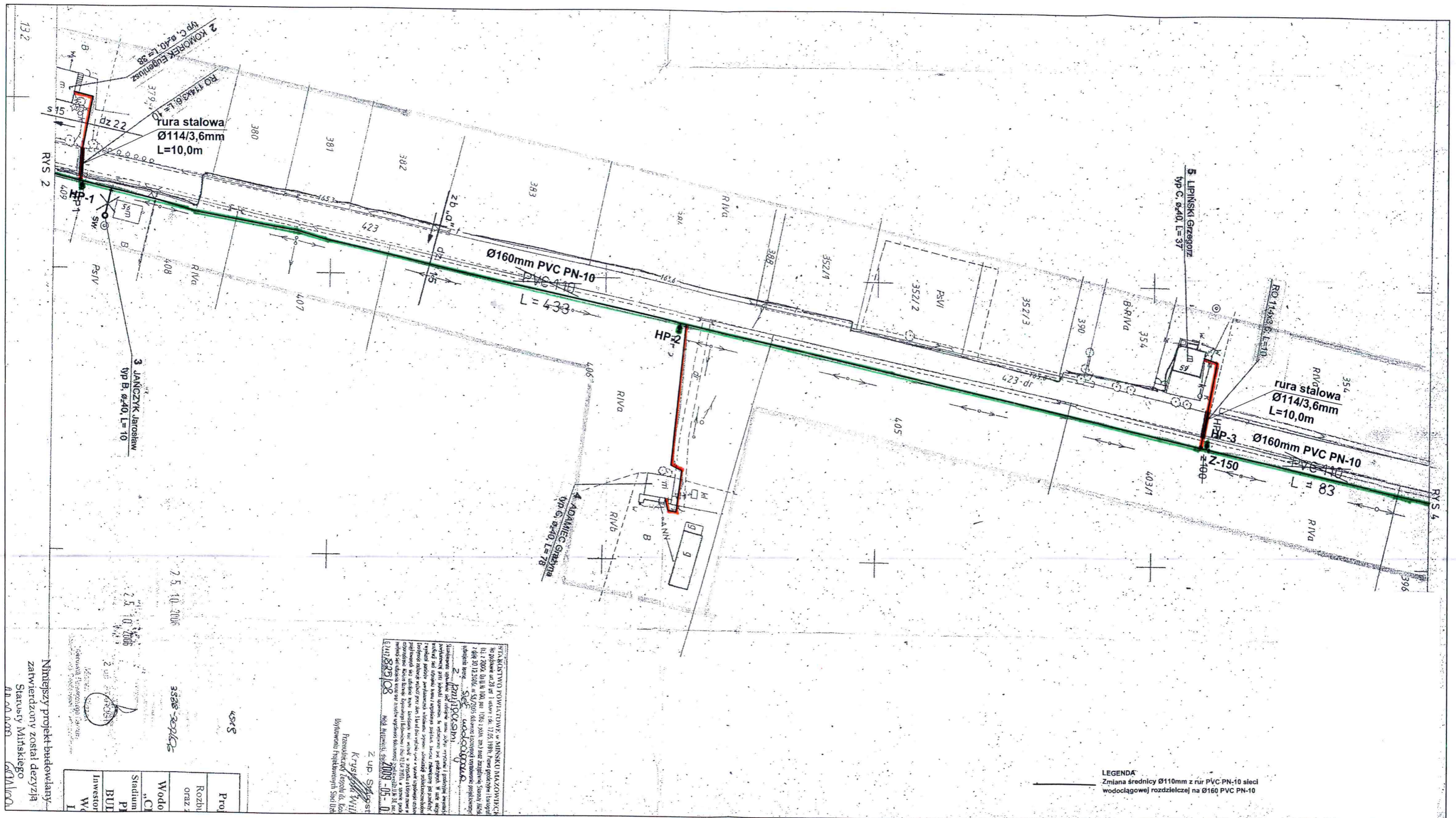

STANOWISKO POWIATOWE w MINSKU MAZOWIECKIM  
 Nr pozwolenia na budowę: 1100/100/2006  
 Data: 2006-10-20  
 Wydział Budownictwa  
 ul. Rynek 6, 05-334 Latowicz

Niniejszy projekt budowlany  
 zatwierdzony został decyzją  
 Starosty Mińskiego  
 AN. 20.000



**GMINA LATOWICZ**  
 ul. Rynek 6, 05-334 Latowicz  
 woj. mazowieckie  
 NIP 8222148747  
 Regon 711582730

zaleznik do SW - podziat na czele

— zakres cz. B. zamowienia  
 — zakres cz. A zamowienia

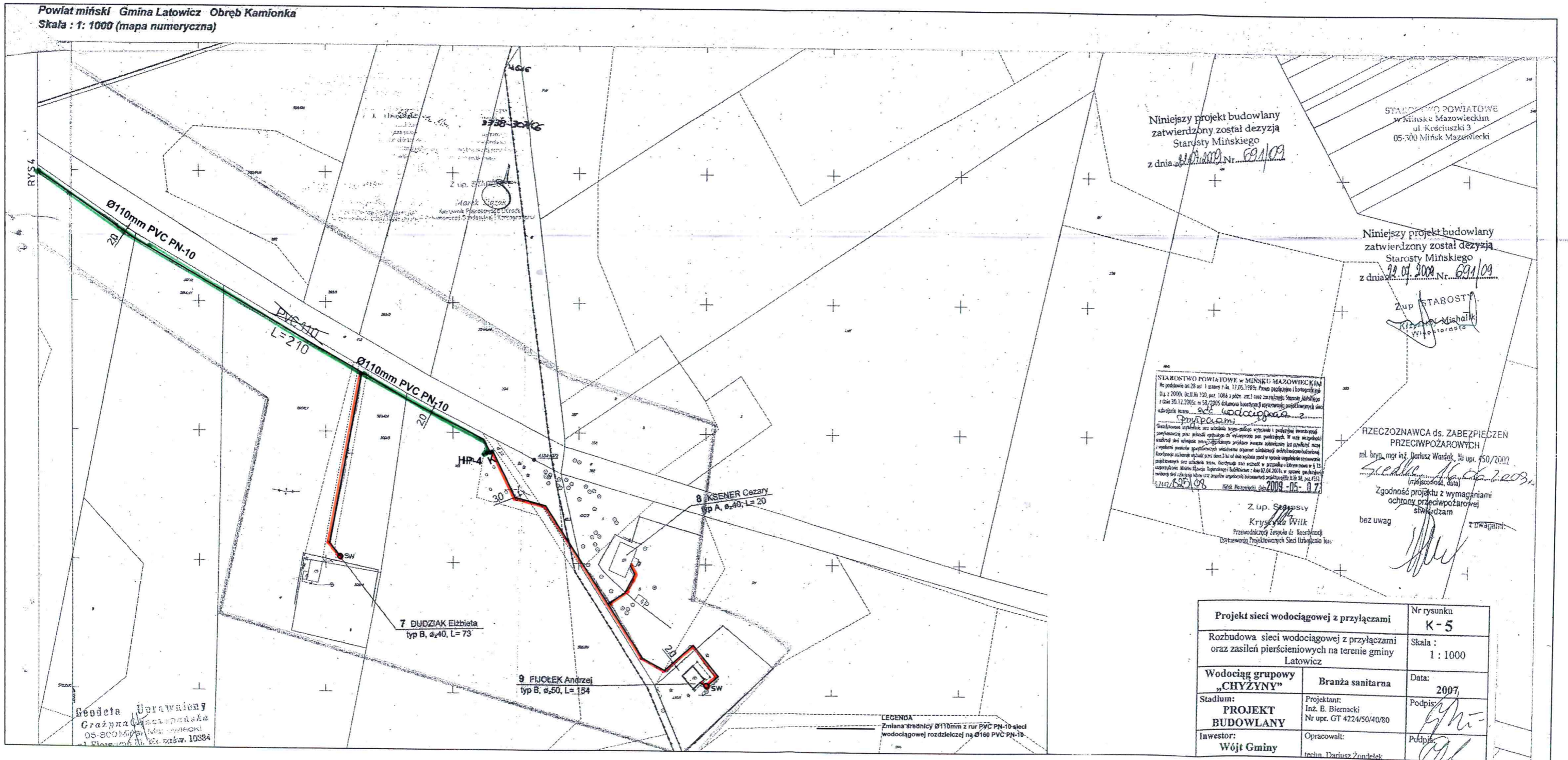

**MAPA DO CEŁÓW PROJEKTOWYCH**  
**Powiat miński Gmina 141210\_5, Latowicz Obręb 0009, Kamionka**  
**Działka numer: 395/2 Skala : 1: 500**

Brak ujawnionych w KW ograniczonych praw rzeczowych

**USŁUGI GEODEZYJNE "GEOS" S.C.**

ul. Piłsudskiego 56 08-110 Siedlce  
 NIP 821-10-06-133 Regon 710326249  
 e-mail: geos\_siedlce@wp.pl  
 tel. 256446261

**geod. Grzegorz Borowski**  
**Nr upr. 14105 zakres 1,2,4**

**GEODEZJA**  
 ORZĘDZENIE  
 N. ZAKRĘS  
 607 513 145

STARSZYSTA MINSKI  
 POWIATOWY OŚRODEK  
 DOKUMENTACJI GEODEZYJNEJ I KARTOGRAFICZNEJ  
 w Mińsku Mazowieckim  
 Powiadza się, że niniejszy dokument został opublikowany w sposób publiczny i jest dostępny dla każdego.  
 1412 2017 1537  
 10 04 2017

**Stawomir Olejnik**  
 Kierownik Pomiarowego Ośrodka  
 Dokumentacji Geodezyjnej i Kartograficznej

**GMINA LATOWICZ**  
 ul. Rynek 6, 05-334 Latowicz  
 woj. mazowieckie  
 NIP 8222148747  
 Regon 711582730

zajętych do S102 - podział na części  
 zakres A. B. zamierzenia  
 zakres A. A. zamierzenia

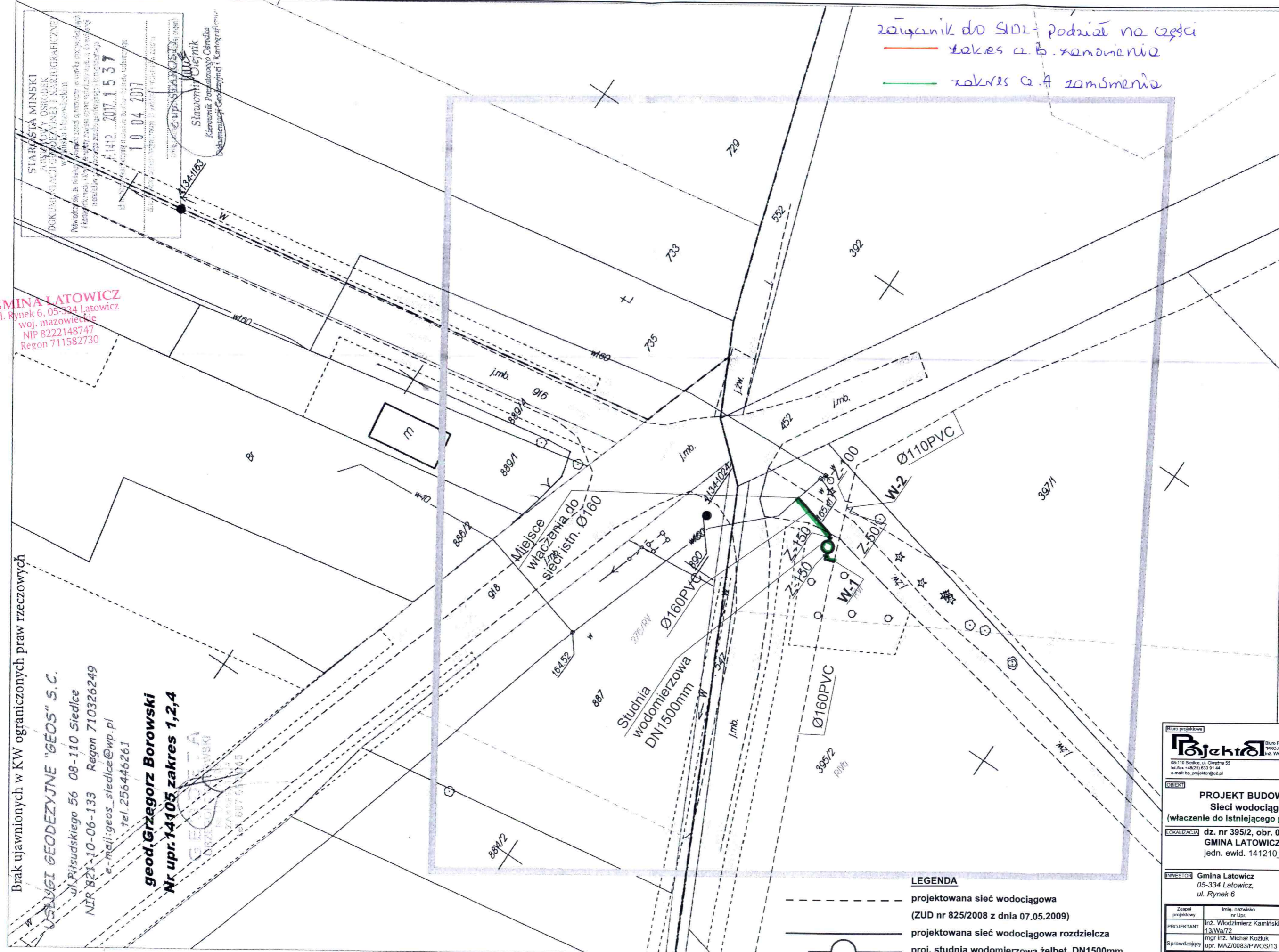

**LEGENDA**

- projektowana sieć wodociągowa (ZUD nr 825/2008 z dnia 07.05.2009)
- projektowana sieć wodociągowa rozdzielcza
- proj. studnia wodomierzowa żelbet. DN1500mm

**Biurowo Projektowa**  
**Projekt** Biuro Projektów i Realizacji Inwestycji  
 PROJEKTOR inż. Włodzisław Kamiński  
 08-110 Siedlce, ul. Dąbrowska 55  
 tel./fax +48(25) 630 91 44  
 e-mail: bp\_projektor@o2.pl

**PROJEKT BUDOWLANY**  
**Sieci wodociągowej**  
**(włączenie do istniejącego przewodu Ø160)**  
**LOKALIZACJA** dz. nr 395/2, obr. 0009, KAMIONKA  
**GMINA LATOWICZ**  
 jedn. ewid. 141210\_5 Latowicz

**INWESTOR** Gmina Latowicz  
 05-334 Latowicz,  
 ul. Rynek 6

Zespół projektowy	Imię, nazwisko nr Upr.	branża	podpis
PROJEKTANT	inż. Włodzisław Kamiński 13/Wa/72	sanitarna	
Sprawdzający	mgr inż. Michał Kozłuk upr. MAZ0083/PWOS/13	sanitarna	

**NAZWA RYSUNKU** Projekt zagospodarowania terenu

Projekt nr	Stadium	Branża	Data	Skala	Nr rys.
	PB	sanitarna	04.2017r.	1:500	6

tytułowej w Mińsku Mazowieckim Id.zgł. G.6640.1459.2017  
 owano systemem GEO-MAP. Wydrukował(a): Norbert Solonek