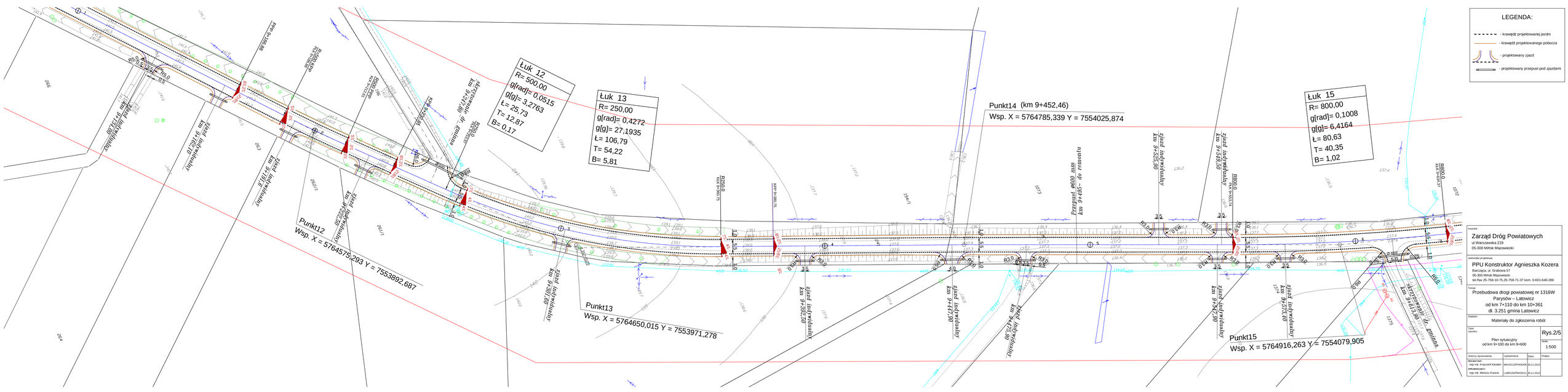

LEGENDA:

- krawędź projektowanej jezdni
- krawędź projektowanego pobocza
- projektowany zjazd
- projektowany przepust pod zjazdami

Inwestor:
Zarząd Dróg Powiatowych
ul.Warszawska 219
05-300 Mińsk Mazowiecki

Jednostka projektowa:
PPU Konstruktor Agnieszka Kozera
Barcząca, ul. Grabowa 57
05-300 Mińsk Mazowiecki
tel./fax 25-758-10-75,25-758-71-37 kom. 0-601-640-286

Format:
Przebudowa drogi powiatowej nr 1316W
Parysów – Latowicz
od km 7+110 do km 10+361
dł. 3.251 gmina Latowicz

Stadium:
Materiały do zgłoszenia robót

Tytuł rysunku:
Plan sytuacyjny
od km 9+100 do km 9+600

Rys.2/5

Skala:
1:500

Autorzy opracowania:	Uprawnienia:	Data:	Podpis:
Wykonawca: mgr inż. Krzysztof Karabin	WAZ/0122/POOD/05	30.11.2012	
Sprawdzający: mgr inż. Mariusz Kozera	LUB/0100/PWOD/11	30.11.2012	